

ОПИСАНИЕ МЕСТОПОЛОЖЕНИЯ ГРАНИЦ

Публичный сервитут для использования земель и земельных участков в целях реконструкции и эксплуатации объекта трубопроводного транспорта федерального значения «МН «Лисичанск-Тихорецк-2». Замена трубы км. 296,5 переход через а/д. Участок «Родионовская-2-Тихорецк-2» замена трубы: км. 275,01 - 278,55 в т.ч. переход через ж/д Ростов-Краснодар; км. 246,67 - 250,06 в т.ч. переход через: ж/д Ростов-Таганрог; а/д на птицефабрику Дон-25; а/д Ростов-Таганрог. DN700. ТРУМН. Реконструкция»

(наименование объекта, местоположение границ которого описано (далее - объект))

Раздел 1

Сведения об объекте		
№ п/п	Характеристики объекта	Описание характеристик
1	2	3
1.	Местоположение объекта	Ростовская область, Мясниковский район, Азовский район
2.	Площадь объекта ± величина погрешности определения площади (Р ± Дельта Р)	287064 кв.м ± 188 кв.м
3.	Иные характеристики объекта	Публичный сервитут сроком на 10 лет для использования земельных участков в целях реконструкции и эксплуатации объекта трубопроводного транспорта федерального значения «МН «Лисичанск-Тихорецк-2». Замена трубы км. 296,5 переход через а/д. Участок «Родионовская-2-Тихорецк-2» замена трубы: км. 275,01 - 278,55 в т.ч. переход через ж/д Ростов-Краснодар; км. 246,67 - 250,06 в т.ч. переход через: ж/д Ростов-Таганрог; а/д на птицефабрику Дон-25; а/д Ростов-Таганрог. DN700. ТРУМН. Реконструкция». Владелец публичного сервитута: Акционерное общество "Черномортранснефть", находящееся по адресу: 353911, Россия, Краснодарский край, г.Новороссийск, Шесхарис. Электронная почта: chernomortransneft@nvr.transneft.ru. Публичный сервитут считается установленным со дня внесения сведений о нем в Единый государственный реестр недвижимости.

Раздел 2

Сведения о местоположении границ объекта					
1. Система координат <u>МСК-61, зона1</u>					
2. Сведения о характерных точках границ объекта					
Обозначение характерных точек границ	Координаты, м		Метод определения координат характерной точки	Средняя квадратическая погрешность положения характерной точки (M_t), м	Описание обозначения точки на местности (при наличии)
	X	Y			
1	2	3	4	5	6
-	-	-	-	-	-
3. Сведения о характерных точках части (частей) границы объекта					
Обозначение характерных точек части границы	Координаты, м		Метод определения координат характерной точки	Средняя квадратическая погрешность положения характерной точки (M_t), м	Описание обозначения точки на местности (при наличии)
	X	Y			
1	2	3	4	5	6
Часть №1					
1	429508.68	1420816.64	Аналитический метод	0.1	-
2	429515.27	1420803.17	Аналитический метод	0.1	-
3	429486.26	1420788.26	Аналитический метод	0.1	-
4	429465.46	1420828.75	Аналитический метод	0.1	-
5	429457.44	1420828.24	Аналитический метод	0.1	-
6	429409.73	1420803.74	Аналитический метод	0.1	-
7	429437.60	1420749.48	Аналитический метод	0.1	-
8	429442.48	1420751.98	Аналитический метод	0.1	-
9	429445.87	1420745.39	Аналитический метод	0.1	-
10	429438.46	1420741.34	Аналитический метод	0.1	-
11	429415.36	1420754.59	Аналитический метод	0.1	-
12	429259.18	1420672.05	Аналитический метод	0.1	-
13	429212.46	1420760.47	Аналитический метод	0.1	-
14	429124.04	1420713.75	Аналитический метод	0.1	-
15	429154.41	1420656.28	Аналитический метод	0.1	-
16	429123.47	1420639.92	Аналитический метод	0.1	-
17	429139.82	1420608.98	Аналитический метод	0.1	-
18	429013.50	1420542.22	Аналитический метод	0.1	-
19	429008.49	1420539.57	Аналитический метод	0.1	-
20	428971.26	1420419.91	Аналитический метод	0.1	-
21	428963.48	1420428.56	Аналитический метод	0.1	-
22	428959.29	1420415.11	Аналитический метод	0.1	-
23	428961.05	1420409.71	Аналитический метод	0.1	-
24	428963.02	1420404.70	Аналитический метод	0.1	-
25	428965.44	1420401.21	Аналитический метод	0.1	-
26	428923.93	1420267.75	Аналитический метод	0.1	-

27	428911.92	1420229.15	Аналитический метод	0.1	-
28	428872.72	1420212.86	Аналитический метод	0.1	-
29	428361.98	1420000.61	Аналитический метод	0.1	-
30	428361.02	1420000.21	Аналитический метод	0.1	-
31	428320.11	1419983.20	Аналитический метод	0.1	-
32	428318.86	1419982.68	Аналитический метод	0.1	-
33	428249.59	1419953.89	Аналитический метод	0.1	-
34	427949.44	1419881.60	Аналитический метод	0.1	-
35	427947.29	1419871.79	Аналитический метод	0.1	-
36	427946.94	1419871.60	Аналитический метод	0.1	-
37	427945.87	1419871.01	Аналитический метод	0.1	-
38	427913.79	1419853.33	Аналитический метод	0.1	-
39	427912.56	1419852.66	Аналитический метод	0.1	-
40	427863.99	1419825.89	Аналитический метод	0.1	-
41	427859.67	1419834.94	Аналитический метод	0.1	-
42	427718.23	1419756.97	Аналитический метод	0.1	-
43	427702.17	1419755.23	Аналитический метод	0.1	-
44	427701.28	1419755.13	Аналитический метод	0.1	-
45	427680.15	1419752.84	Аналитический метод	0.1	-
46	427679.41	1419752.75	Аналитический метод	0.1	-
47	427476.79	1419730.76	Аналитический метод	0.1	-
48	427336.65	1419813.50	Аналитический метод	0.1	-
49	427262.39	1419785.36	Аналитический метод	0.1	-
50	427263.88	1419780.92	Аналитический метод	0.1	-
51	427264.95	1419777.73	Аналитический метод	0.1	-
52	427273.09	1419753.53	Аналитический метод	0.1	-
53	427280.34	1419732.44	Аналитический метод	0.1	-
54	427284.74	1419734.28	Аналитический метод	0.1	-
55	427299.22	1419740.38	Аналитический метод	0.1	-
56	427308.58	1419743.46	Аналитический метод	0.1	-
57	427301.53	1419764.90	Аналитический метод	0.1	-
58	427333.52	1419777.02	Аналитический метод	0.1	-
59	427469.46	1419696.77	Аналитический метод	0.1	-
60	427702.55	1419722.08	Аналитический метод	0.1	-
61	427703.37	1419722.17	Аналитический метод	0.1	-
62	427726.38	1419724.67	Аналитический метод	0.1	-
63	427727.30	1419724.76	Аналитический метод	0.1	-
64	427728.37	1419724.88	Аналитический метод	0.1	-
65	427816.01	1419773.19	Аналитический метод	0.1	-
66	427829.77	1419740.55	Аналитический метод	0.1	-
67	427825.29	1419739.00	Аналитический метод	0.1	-
68	427828.46	1419729.78	Аналитический метод	0.1	-
69	427837.68	1419732.96	Аналитический метод	0.1	-
70	427834.51	1419742.18	Аналитический метод	0.1	-
71	427820.42	1419775.62	Аналитический метод	0.1	-
72	427906.34	1419822.98	Аналитический метод	0.1	-
73	427907.54	1419823.64	Аналитический метод	0.1	-
74	427939.46	1419841.23	Аналитический метод	0.1	-
75	427940.50	1419841.81	Аналитический метод	0.1	-
76	427952.42	1419848.38	Аналитический метод	0.1	-

77	428259.85	1419922.42	Аналитический метод	0.1	-
78	428321.11	1419947.88	Аналитический метод	0.1	-
79	428322.12	1419948.30	Аналитический метод	0.1	-
80	428360.58	1419964.28	Аналитический метод	0.1	-
81	428361.54	1419964.68	Аналитический метод	0.1	-
82	428751.46	1420126.73	Аналитический метод	0.1	-
83	428753.95	1420119.48	Аналитический метод	0.1	-
84	428749.46	1420117.94	Аналитический метод	0.1	-
85	428752.64	1420108.72	Аналитический метод	0.1	-
86	428761.86	1420111.89	Аналитический метод	0.1	-
87	428756.09	1420128.65	Аналитический метод	0.1	-
88	428885.59	1420182.47	Аналитический метод	0.1	-
89	428926.82	1420199.61	Аналитический метод	0.1	-
90	429015.56	1420484.87	Аналитический метод	0.1	-
91	429013.82	1420484.92	Аналитический метод	0.1	-
92	429016.88	1420489.11	Аналитический метод	0.1	-
93	429023.42	1420510.14	Аналитический метод	0.1	-
94	429394.26	1420706.21	Аналитический метод	0.1	-
95	429405.57	1420685.89	Аналитический метод	0.1	-
96	429435.10	1420701.61	Аналитический метод	0.1	-
97	429452.62	1420711.47	Аналитический метод	0.1	-
98	429470.10	1420721.02	Аналитический метод	0.1	-
99	429454.28	1420749.98	Аналитический метод	0.1	-
100	429450.26	1420747.78	Аналитический метод	0.1	-
101	429446.93	1420754.27	Аналитический метод	0.1	-
102	429491.86	1420777.35	Аналитический метод	0.1	-
103	429488.54	1420783.82	Аналитический метод	0.1	-
104	429517.47	1420798.68	Аналитический метод	0.1	-
105	429535.43	1420807.47	Аналитический метод	0.1	-
106	429526.64	1420825.43	Аналитический метод	0.1	-
1	429508.68	1420816.64	Аналитический метод	0.1	-
107	428218.79	1419922.47	Аналитический метод	0.1	-
108	428216.76	1419922.97	Аналитический метод	0.1	-
109	428216.26	1419920.94	Аналитический метод	0.1	-
110	428218.30	1419920.45	Аналитический метод	0.1	-
107	428218.79	1419922.47	Аналитический метод	0.1	-
111	427295.25	1419790.66	Аналитический метод	0.1	-
112	427294.96	1419788.60	Аналитический метод	0.1	-
113	427302.06	1419787.61	Аналитический метод	0.1	-
114	427302.35	1419789.67	Аналитический метод	0.1	-
111	427295.25	1419790.66	Аналитический метод	0.1	-
Часть №2					
115	427214.62	1419704.87	Аналитический метод	0.1	-
116	427189.96	1419747.22	Аналитический метод	0.1	-
117	427161.93	1419736.60	Аналитический метод	0.1	-
118	427160.99	1419738.89	Аналитический метод	0.1	-
119	427158.92	1419742.77	Аналитический метод	0.1	-
120	427157.11	1419745.47	Аналитический метод	0.1	-

121	427104.38	1419725.48	Аналитический метод	0.1	-
122	427065.67	1419765.52	Аналитический метод	0.1	-
123	426977.40	1419856.85	Аналитический метод	0.1	-
124	426988.88	1419853.06	Аналитический метод	0.1	-
125	427039.85	1419836.22	Аналитический метод	0.1	-
126	427080.10	1419822.92	Аналитический метод	0.1	-
127	427080.89	1419825.29	Аналитический метод	0.1	-
128	427081.12	1419826.00	Аналитический метод	0.1	-
129	427083.02	1419826.96	Аналитический метод	0.1	-
130	427083.33	1419827.91	Аналитический метод	0.1	-
131	427082.38	1419829.80	Аналитический метод	0.1	-
132	427036.68	1419844.90	Аналитический метод	0.1	-
133	426966.55	1419868.08	Аналитический метод	0.1	-
134	426952.92	1419882.17	Аналитический метод	0.1	-
135	426824.21	1419843.52	Аналитический метод	0.1	-
136	426779.04	1419829.96	Аналитический метод	0.1	-
137	426690.77	1419814.79	Аналитический метод	0.1	-
138	426468.96	1419740.83	Аналитический метод	0.1	-
139	426463.68	1419739.07	Аналитический метод	0.1	-
140	426463.48	1419732.80	Аналитический метод	0.1	-
141	426450.14	1419728.36	Аналитический метод	0.1	-
142	426450.04	1419734.52	Аналитический метод	0.1	-
143	426188.49	1419647.31	Аналитический метод	0.1	-
144	426182.91	1419620.71	Аналитический метод	0.1	-
145	426163.38	1419614.38	Аналитический метод	0.1	-
146	426173.56	1419582.99	Аналитический метод	0.1	-
147	426223.68	1419599.24	Аналитический метод	0.1	-
148	426233.75	1419568.19	Аналитический метод	0.1	-
149	426234.44	1419558.74	Аналитический метод	0.1	-
150	426236.02	1419538.19	Аналитический метод	0.1	-
151	426237.14	1419523.17	Аналитический метод	0.1	-
152	426238.34	1419507.82	Аналитический метод	0.1	-
153	426239.31	1419494.49	Аналитический метод	0.1	-
154	426240.04	1419484.75	Аналитический метод	0.1	-
155	426245.74	1419486.65	Аналитический метод	0.1	-
156	426252.19	1419467.70	Аналитический метод	0.1	-
157	426271.12	1419474.14	Аналитический метод	0.1	-
158	426264.68	1419493.08	Аналитический метод	0.1	-
159	426268.40	1419494.35	Аналитический метод	0.1	-
160	426290.88	1419501.87	Аналитический метод	0.1	-
161	426305.90	1419506.92	Аналитический метод	0.1	-
162	426305.46	1419514.44	Аналитический метод	0.1	-
163	426304.60	1419527.80	Аналитический метод	0.1	-
164	426302.97	1419553.29	Аналитический метод	0.1	-
165	426302.04	1419568.65	Аналитический метод	0.1	-
166	426301.63	1419575.14	Аналитический метод	0.1	-
167	426303.84	1419575.87	Аналитический метод	0.1	-
168	426377.84	1419675.66	Аналитический метод	0.1	-
169	426451.47	1419700.21	Аналитический метод	0.1	-
170	426468.21	1419705.80	Аналитический метод	0.1	-

171	426566.81	1419738.67	Аналитический метод	0.1	-
172	426570.61	1419736.78	Аналитический метод	0.1	-
173	426580.53	1419739.06	Аналитический метод	0.1	-
174	426599.69	1419744.82	Аналитический метод	0.1	-
175	426618.90	1419750.46	Аналитический метод	0.1	-
176	426638.08	1419756.16	Аналитический метод	0.1	-
177	426647.63	1419759.13	Аналитический метод	0.1	-
178	426666.53	1419765.68	Аналитический метод	0.1	-
179	426685.41	1419772.28	Аналитический метод	0.1	-
180	426694.83	1419775.66	Аналитический метод	0.1	-
181	426698.74	1419777.43	Аналитический метод	0.1	-
182	426728.74	1419783.92	Аналитический метод	0.1	-
183	426732.36	1419785.41	Аналитический метод	0.1	-
184	426731.68	1419789.35	Аналитический метод	0.1	-
185	426736.00	1419790.74	Аналитический метод	0.1	-
186	426740.42	1419777.35	Аналитический метод	0.1	-
187	426753.30	1419781.78	Аналитический метод	0.1	-
188	426763.71	1419771.26	Аналитический метод	0.1	-
189	426772.65	1419778.30	Аналитический метод	0.1	-
190	426781.64	1419784.99	Аналитический метод	0.1	-
191	426790.90	1419786.25	Аналитический метод	0.1	-
192	426794.58	1419786.95	Аналитический метод	0.1	-
193	426804.46	1419788.83	Аналитический метод	0.1	-
194	426814.46	1419790.28	Аналитический метод	0.1	-
195	426824.50	1419791.63	Аналитический метод	0.1	-
196	426833.78	1419795.49	Аналитический метод	0.1	-
197	426834.32	1419795.81	Аналитический метод	0.1	-
198	426842.62	1419800.82	Аналитический метод	0.1	-
199	426851.62	1419805.65	Аналитический метод	0.1	-
200	426860.57	1419810.59	Аналитический метод	0.1	-
201	426869.14	1419816.83	Аналитический метод	0.1	-
202	426878.19	1419821.48	Аналитический метод	0.1	-
203	426887.21	1419826.19	Аналитический метод	0.1	-
204	426892.49	1419829.57	Аналитический метод	0.1	-
205	426943.16	1419844.79	Аналитический метод	0.1	-
206	427052.02	1419732.15	Аналитический метод	0.1	-
207	427095.75	1419686.92	Аналитический метод	0.1	-
208	427161.38	1419711.79	Аналитический метод	0.1	-
209	427173.31	1419686.58	Аналитический метод	0.1	-
210	427175.23	1419687.49	Аналитический метод	0.1	-
211	427174.50	1419689.48	Аналитический метод	0.1	-
212	427176.46	1419690.21	Аналитический метод	0.1	-
213	427177.13	1419688.39	Аналитический метод	0.1	-
214	427191.23	1419695.06	Аналитический метод	0.1	-
115	427214.62	1419704.87	Аналитический метод	0.1	-
215	426232.87	1419627.32	Аналитический метод	0.1	-
216	426240.26	1419604.61	Аналитический метод	0.1	-
217	426228.44	1419600.78	Аналитический метод	0.1	-
218	426238.53	1419569.66	Аналитический метод	0.1	-

219	426244.98	1419571.64	Аналитический метод	0.1	-
220	426262.18	1419576.85	Аналитический метод	0.1	-
221	426273.91	1419580.44	Аналитический метод	0.1	-
222	426289.45	1419585.16	Аналитический метод	0.1	-
223	426300.77	1419588.59	Аналитический метод	0.1	-
224	426300.97	1419585.44	Аналитический метод	0.1	-
225	426364.61	1419671.26	Аналитический метод	0.1	-
215	426232.87	1419627.32	Аналитический метод	0.1	-
Часть №3					
226	413539.84	1418724.42	Аналитический метод	0.1	-
227	413514.10	1418730.04	Аналитический метод	0.1	-
228	413516.16	1418739.50	Аналитический метод	0.1	-
229	413510.76	1418755.67	Аналитический метод	0.1	-
230	413506.69	1418748.88	Аналитический метод	0.1	-
231	413509.95	1418739.16	Аналитический метод	0.1	-
232	413508.24	1418731.31	Аналитический метод	0.1	-
233	413504.13	1418712.39	Аналитический метод	0.1	-
234	413535.75	1418705.52	Аналитический метод	0.1	-
226	413539.84	1418724.42	Аналитический метод	0.1	-
Часть №4					
235	412785.28	1420010.49	Аналитический метод	0.1	-
236	412764.80	1420035.55	Аналитический метод	0.1	-
237	412752.46	1420025.46	Аналитический метод	0.1	-
238	412746.55	1420032.92	Аналитический метод	0.1	-
239	412733.48	1420016.21	Аналитический метод	0.1	-
240	412738.10	1420012.43	Аналитический метод	0.1	-
241	412738.19	1420012.51	Аналитический метод	0.1	-
242	412746.58	1420023.21	Аналитический метод	0.1	-
243	412750.51	1420018.23	Аналитический метод	0.1	-
244	412752.55	1420019.94	Аналитический метод	0.1	-
245	412770.29	1419998.24	Аналитический метод	0.1	-
235	412785.28	1420010.49	Аналитический метод	0.1	-
Часть №5					
246	407820.52	1427855.14	Аналитический метод	0.1	-
247	407790.12	1427906.87	Аналитический метод	0.1	-
248	407834.54	1427946.52	Аналитический метод	0.1	-
249	407852.18	1427942.76	Аналитический метод	0.1	-
250	407861.26	1427920.51	Аналитический метод	0.1	-
251	407865.75	1427909.52	Аналитический метод	0.1	-
252	407896.24	1427922.17	Аналитический метод	0.1	-
253	407873.11	1427978.82	Аналитический метод	0.1	-
254	407852.25	1427983.27	Аналитический метод	0.1	-
255	407849.95	1427992.97	Аналитический метод	0.1	-
256	407807.62	1428171.17	Аналитический метод	0.1	-
257	407759.62	1428237.16	Аналитический метод	0.1	-
258	407699.73	1428319.50	Аналитический метод	0.1	-
259	407602.06	1428396.01	Аналитический метод	0.1	-
260	407490.83	1428607.89	Аналитический метод	0.1	-
261	407457.21	1428728.08	Аналитический метод	0.1	-
262	407442.83	1428742.37	Аналитический метод	0.1	-

263	407432.25	1428780.18	Аналитический метод	0.1	-
264	407447.85	1428761.56	Аналитический метод	0.1	-
265	407407.68	1428905.18	Аналитический метод	0.1	-
266	407399.99	1428895.55	Аналитический метод	0.1	-
267	407385.49	1428947.39	Аналитический метод	0.1	-
268	407384.52	1428950.84	Аналитический метод	0.1	-
269	407199.46	1428952.41	Аналитический метод	0.1	-
270	407199.79	1428962.41	Аналитический метод	0.1	-
271	406918.93	1428964.80	Аналитический метод	0.1	-
272	406919.36	1428976.16	Аналитический метод	0.1	-
273	406909.44	1428976.54	Аналитический метод	0.1	-
274	406908.99	1428964.88	Аналитический метод	0.1	-
275	406291.37	1428970.12	Аналитический метод	0.1	-
276	406285.37	1428970.17	Аналитический метод	0.1	-
277	406269.88	1428970.30	Аналитический метод	0.1	-
278	406153.25	1428971.29	Аналитический метод	0.1	-
279	406111.67	1428971.65	Аналитический метод	0.1	-
280	406089.56	1428971.83	Аналитический метод	0.1	-
281	406065.28	1428972.04	Аналитический метод	0.1	-
282	406057.92	1428987.37	Аналитический метод	0.1	-
283	406045.53	1428990.07	Аналитический метод	0.1	-
284	406045.13	1428990.90	Аналитический метод	0.1	-
285	406028.95	1429024.59	Аналитический метод	0.1	-
286	406025.39	1429032.01	Аналитический метод	0.1	-
287	406039.79	1429024.53	Аналитический метод	0.1	-
288	406040.08	1429024.52	Аналитический метод	0.1	-
289	405960.30	1429190.61	Аналитический метод	0.1	-
290	405926.86	1429260.23	Аналитический метод	0.1	-
291	405903.99	1429307.85	Аналитический метод	0.1	-
292	405545.53	1429153.03	Аналитический метод	0.1	-
293	405522.82	1429179.51	Аналитический метод	0.1	-
294	405512.99	1429190.96	Аналитический метод	0.1	-
295	405487.76	1429169.69	Аналитический метод	0.1	-
296	405497.77	1429158.02	Аналитический метод	0.1	-
297	405526.98	1429123.97	Аналитический метод	0.1	-
298	405536.30	1429113.10	Аналитический метод	0.1	-
299	405603.15	1429141.97	Аналитический метод	0.1	-
300	405646.91	1429160.87	Аналитический метод	0.1	-
301	405649.59	1429152.95	Аналитический метод	0.1	-
302	405655.45	1429135.61	Аналитический метод	0.1	-
303	405650.97	1429133.91	Аналитический метод	0.1	-
304	405654.43	1429124.79	Аналитический метод	0.1	-
305	405663.55	1429128.24	Аналитический метод	0.1	-
306	405654.55	1429154.12	Аналитический метод	0.1	-
307	405651.51	1429162.86	Аналитический метод	0.1	-
308	405887.97	1429264.98	Аналитический метод	0.1	-
309	405898.95	1429242.13	Аналитический метод	0.1	-
310	406003.36	1429024.74	Аналитический метод	0.1	-
311	406017.31	1428995.71	Аналитический метод	0.1	-
312	406044.44	1428939.22	Аналитический метод	0.1	-

313	406125.16	1428938.53	Аналитический метод	0.1	-
314	406188.95	1428937.99	Аналитический метод	0.1	-
315	407161.09	1428929.74	Аналитический метод	0.1	-
316	407215.10	1428929.28	Аналитический метод	0.1	-
317	407269.06	1428928.82	Аналитический метод	0.1	-
318	407367.03	1428927.99	Аналитический метод	0.1	-
319	407459.99	1428595.64	Аналитический метод	0.1	-
320	407576.13	1428374.40	Аналитический метод	0.1	-
321	407675.75	1428296.36	Аналитический метод	0.1	-
322	407759.51	1428181.21	Аналитический метод	0.1	-
323	407777.04	1428157.11	Аналитический метод	0.1	-
324	407824.13	1427958.80	Аналитический метод	0.1	-
325	407826.65	1427948.20	Аналитический метод	0.1	-
326	407828.48	1427947.82	Аналитический метод	0.1	-
327	407787.16	1427910.93	Аналитический метод	0.1	-
328	407775.05	1427903.81	Аналитический метод	0.1	-
329	407735.85	1427880.78	Аналитический метод	0.1	-
330	407718.61	1427870.65	Аналитический метод	0.1	-
331	407728.74	1427853.40	Аналитический метод	0.1	-
332	407745.99	1427863.54	Аналитический метод	0.1	-
333	407768.79	1427824.74	Аналитический метод	0.1	-
334	407774.90	1427828.33	Аналитический метод	0.1	-
246	407820.52	1427855.14	Аналитический метод	0.1	-
Часть №6					
335	405367.18	1429074.89	Аналитический метод	0.1	-
336	405343.52	1429053.34	Аналитический метод	0.1	-
337	405349.31	1429047.58	Аналитический метод	0.1	-
338	405356.14	1429042.50	Аналитический метод	0.1	-
339	405363.59	1429039.98	Аналитический метод	0.1	-
340	405370.17	1429040.27	Аналитический метод	0.1	-
341	405398.07	1429048.82	Аналитический метод	0.1	-
342	405388.41	1429080.37	Аналитический метод	0.1	-
343	405377.98	1429077.18	Аналитический метод	0.1	-
335	405367.18	1429074.89	Аналитический метод	0.1	-
Часть №7					
344	405337.96	1429104.95	Аналитический метод	0.1	-
345	405331.07	1429111.29	Аналитический метод	0.1	-
346	405325.86	1429116.34	Аналитический метод	0.1	-
347	405306.73	1429136.54	Аналитический метод	0.1	-
348	405298.90	1429143.94	Аналитический метод	0.1	-
349	405295.89	1429146.81	Аналитический метод	0.1	-
350	405297.14	1429148.00	Аналитический метод	0.1	-
351	405330.52	1429179.86	Аналитический метод	0.1	-
352	405345.37	1429192.53	Аналитический метод	0.1	-
353	405380.92	1429222.85	Аналитический метод	0.1	-
354	405416.28	1429253.01	Аналитический метод	0.1	-
355	405448.88	1429215.01	Аналитический метод	0.1	-
356	405458.42	1429203.89	Аналитический метод	0.1	-
357	405483.98	1429224.78	Аналитический метод	0.1	-
358	405482.98	1429225.95	Аналитический метод	0.1	-

359	405475.25	1429234.96	Аналитический метод	0.1	-
360	405501.82	1429257.75	Аналитический метод	0.1	-
361	405479.03	1429284.32	Аналитический метод	0.1	-
362	405509.39	1429310.36	Аналитический метод	0.1	-
363	405476.84	1429348.32	Аналитический метод	0.1	-
364	405419.91	1429299.48	Аналитический метод	0.1	-
365	405383.52	1429268.44	Аналитический метод	0.1	-
366	405347.94	1429238.09	Аналитический метод	0.1	-
367	405308.40	1429204.37	Аналитический метод	0.1	-
368	405232.19	1429131.64	Аналитический метод	0.1	-
369	405201.55	1429163.85	Аналитический метод	0.1	-
370	405245.04	1429205.20	Аналитический метод	0.1	-
371	405203.69	1429248.68	Аналитический метод	0.1	-
372	405171.07	1429217.67	Аналитический метод	0.1	-
373	405157.29	1429232.17	Аналитический метод	0.1	-
374	405142.80	1429218.38	Аналитический метод	0.1	-
375	405156.58	1429203.89	Аналитический метод	0.1	-
376	405197.93	1429160.41	Аналитический метод	0.1	-
377	405228.56	1429128.19	Аналитический метод	0.1	-
378	405211.26	1429111.67	Аналитический метод	0.1	-
379	405233.65	1429087.42	Аналитический метод	0.1	-
380	405239.51	1429093.01	Аналитический метод	0.1	-
381	405268.00	1429101.85	Аналитический метод	0.1	-
382	405273.66	1429103.60	Аналитический метод	0.1	-
383	405288.20	1429108.11	Аналитический метод	0.1	-
384	405312,54	1429083,84	Аналитический метод	0.1	-
344	405337,96	1429104,95	Аналитический метод	0.1	-

Схема расположения границ публичного сервитута

Схема размещения листов

Публичный сервитут для использования земель и земельных участков в целях реконструкции и эксплуатации объекта трубопроводного транспорта федерального значения «МН «Лисичанск-Тихорецк-2». Замена трубы км. 296,5 переход через а/д. Участок «Родионовская-2-Тихорецк-2» замена трубы: км. 275,01 - 278,55 в т.ч. переход через ж/д Ростов-Краснодар; км. 246,67 - 250,06 в т.ч. переход через: ж/д Ростов-Таганрог; а/д на птицефабрику Дон-25; а/д Ростов-Таганрог. DN700. ТРУМН. Реконструкция»

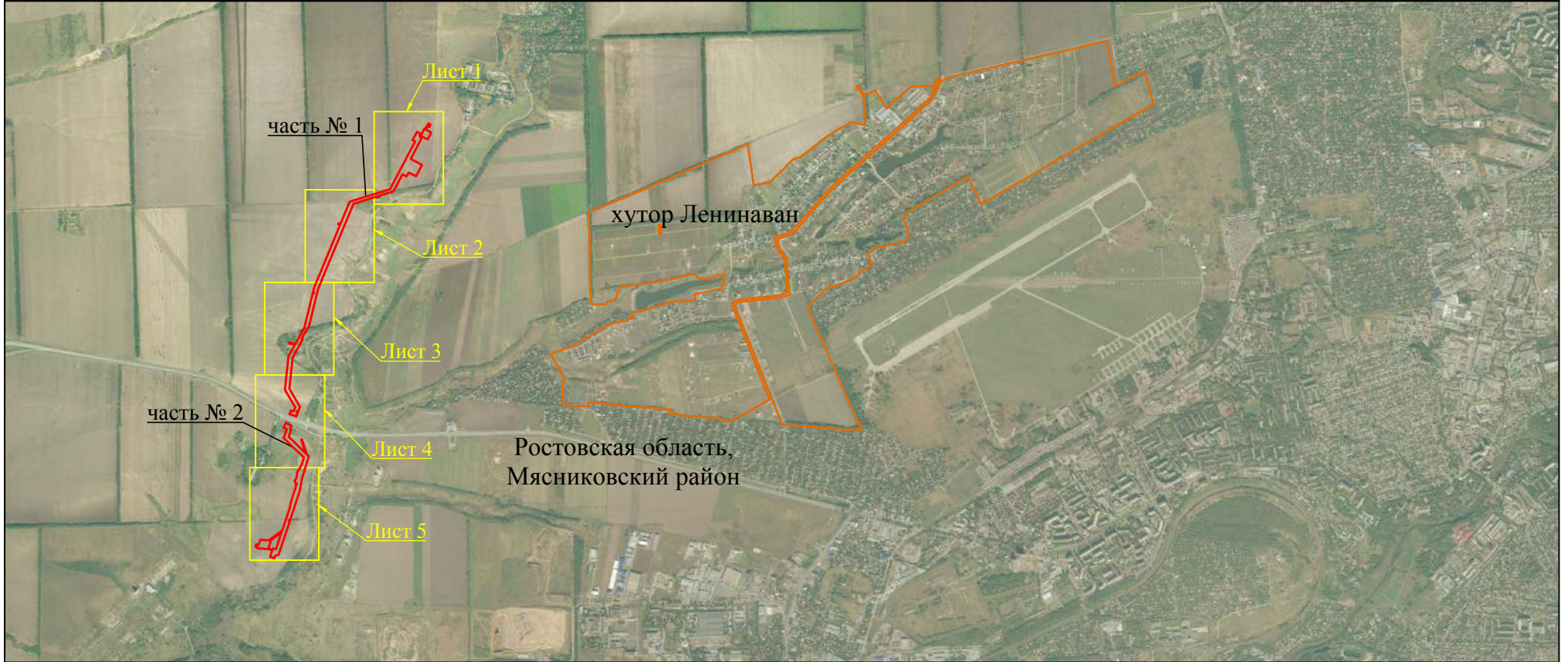

Масштаб 1:45000

- Используемые условные знаки и обозначения:**
- - проектная граница публичного сервитута
 - - границы административно - территориальных образований
 - Ростовская область - наименования административно - территориальных образований
 - Лист 1 - граница и номер листа

Схема расположения границ публичного сервитута

Лист 1

Ростовская область,
Мясниковский район,
Чалтырское сельское
поселение

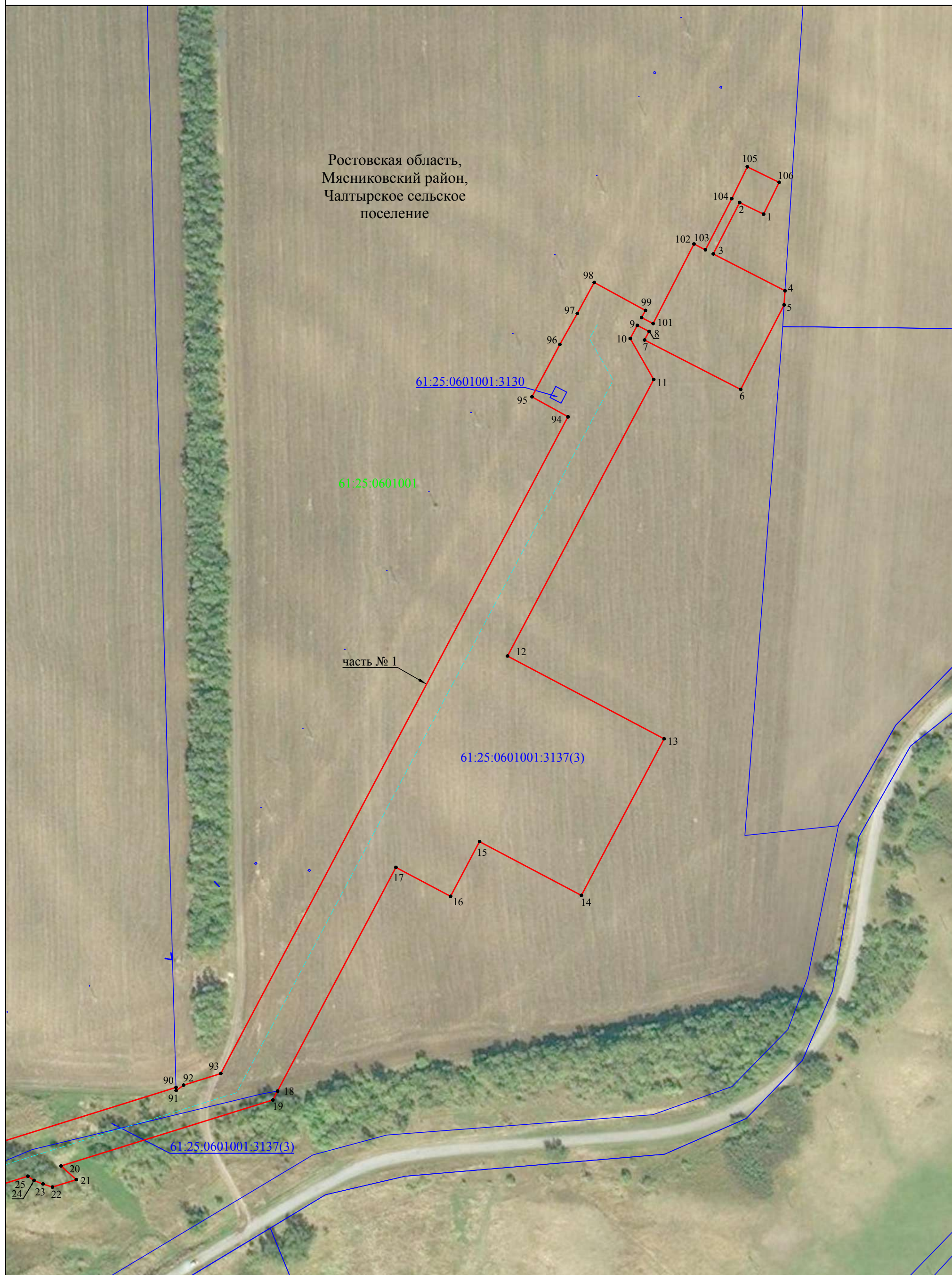

Масштаб 1:2000

Используемые условные знаки и обозначения:

- - проектная граница публичного сервитута
- - - - проектное местоположение инженерного сооружения
- - граница земельного участка, учтенного в ЕГРН
- - наименования административно - территориальных образований
- 61:25:0601001 - кадастровый номер кадастрового квартала
- 61:25:0601001:3130 - кадастровый номер земельного участка
- 1 - характерная точка проектной границы публичного сервитута

Схема расположения границ публичного сервитута

Лист 2

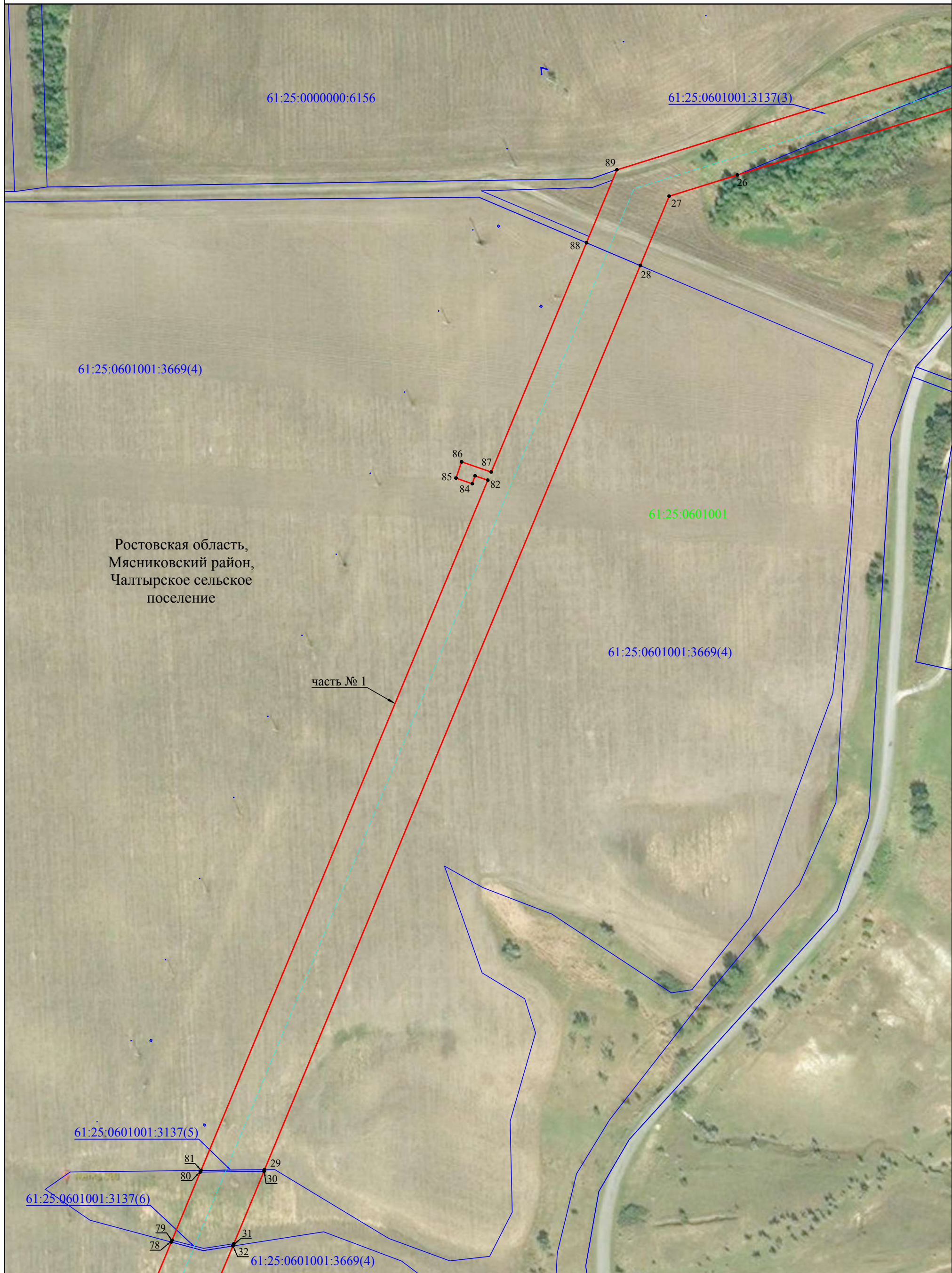

Ростовская область,
Мясниковский район,
Чалтырское сельское
поселение

часть № 1

Масштаб 1:2000

Используемые условные знаки и обозначения:

- - проектная граница публичного сервитута
- - - - проектное местоположение инженерного сооружения
- - граница земельного участка, учтенного в ЕГРН
- Ростовская область - наименования административно - территориальных образований
- 61:25:0601001 - кадастровый номер кадастрового квартала
- 61:25:0601001:3669 - кадастровый номер земельного участка
- 1 - характерная точка проектной границы публичного сервитута

Схема расположения границ публичного сервитута

Лист 3

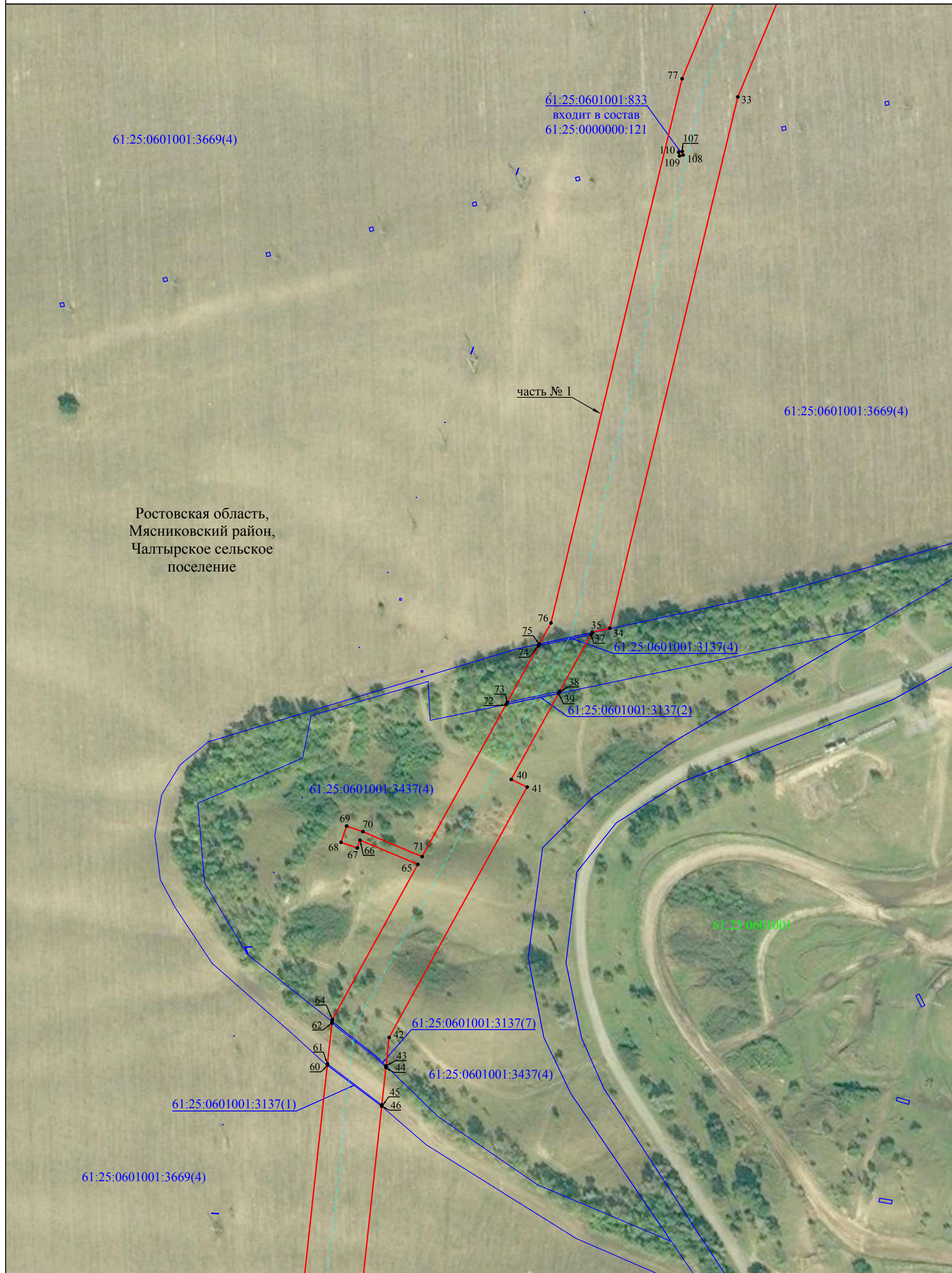

61:25:0601001:3669(4)

61:25:0601001:833
входит в состав
61:25:0000000:121

61:25:0601001:3669(4)

Ростовская область,
Мясниковский район,
Чалтырское сельское
поселение

часть № 1

61:25:0601001:3137(4)

61:25:0601001:3137(2)

61:25:0601001:3437(4)

61:25:0601001

61:25:0601001:3137(7)

61:25:0601001:3437(4)

61:25:0601001:3137(1)

61:25:0601001:3669(4)

Масштаб 1:2000

Используемые условные знаки и обозначения:

- - проектная граница публичного сервитута
- - - - проектное местоположение инженерного сооружения
- - граница земельного участка, учтенного в ЕГРН
- - наименования административно - территориальных образований
- 61:25:0601001 - кадастровый номер кадастрового квартала
- 61:25:0601001:3669 - кадастровый номер земельного участка
- 1 - характерная точка проектной границы публичного сервитута

Схема расположения границ публичного сервитута

Лист 4

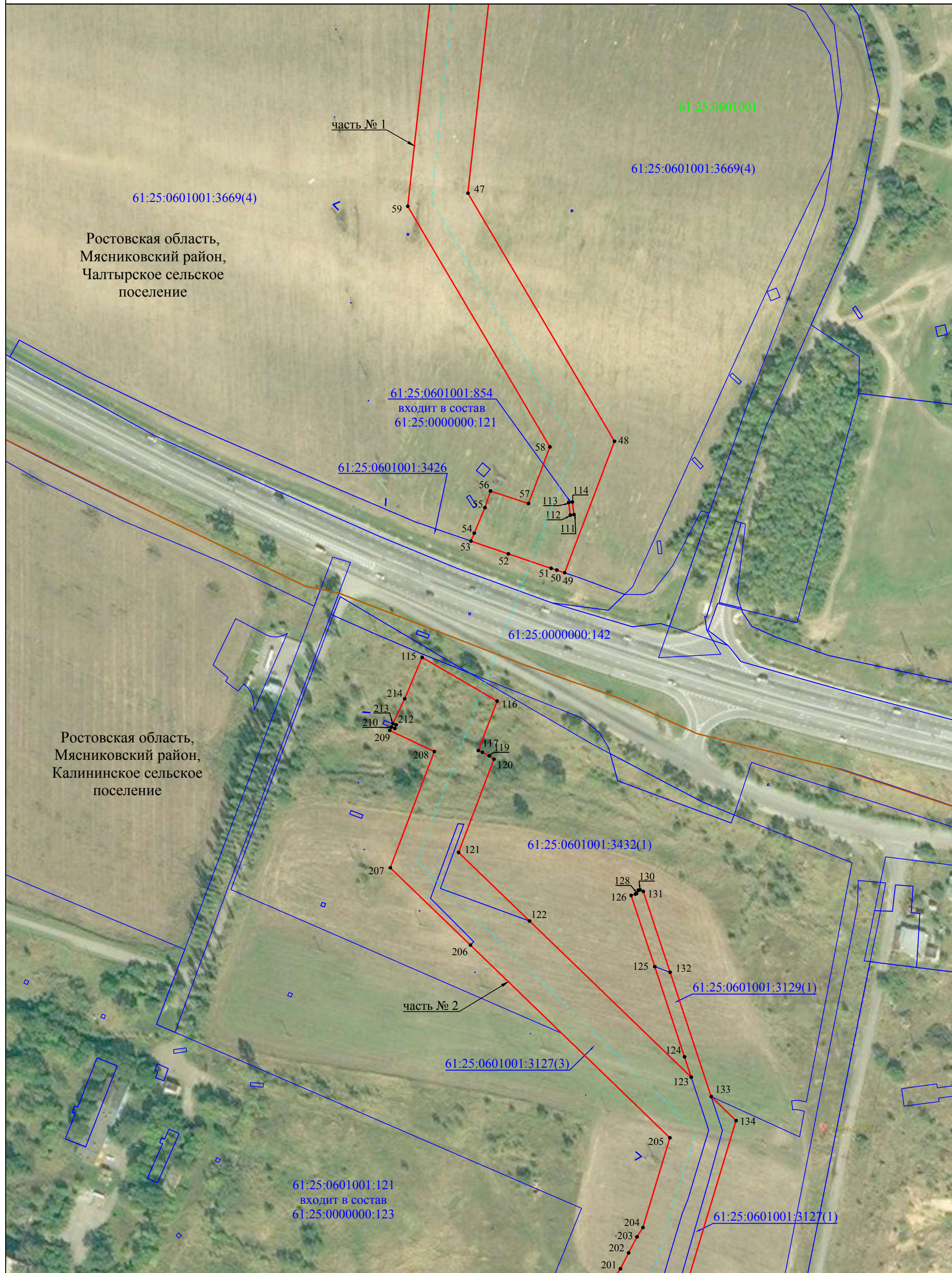

Ростовская область,
Мясниковский район,
Чалтырское сельское
поселение

Ростовская область,
Мясниковский район,
Калининское сельское
поселение

Масштаб 1:2000

Используемые условные знаки и обозначения:

- - проектная граница публичного сервитута
- - проектное местоположение инженерного сооружения
- - граница административно - территориальных образований
- - граница земельного участка, учтенного в ЕГРН
- - наименования административно - территориальных образований
- 61:25:0601001 - кадастровый номер кадастрового квартала
- 61:25:0601001:3127 - кадастровый номер земельного участка
- 1 - характерная точка проектной границы публичного сервитута

Схема расположения границ публичного сервитута

Лист 5

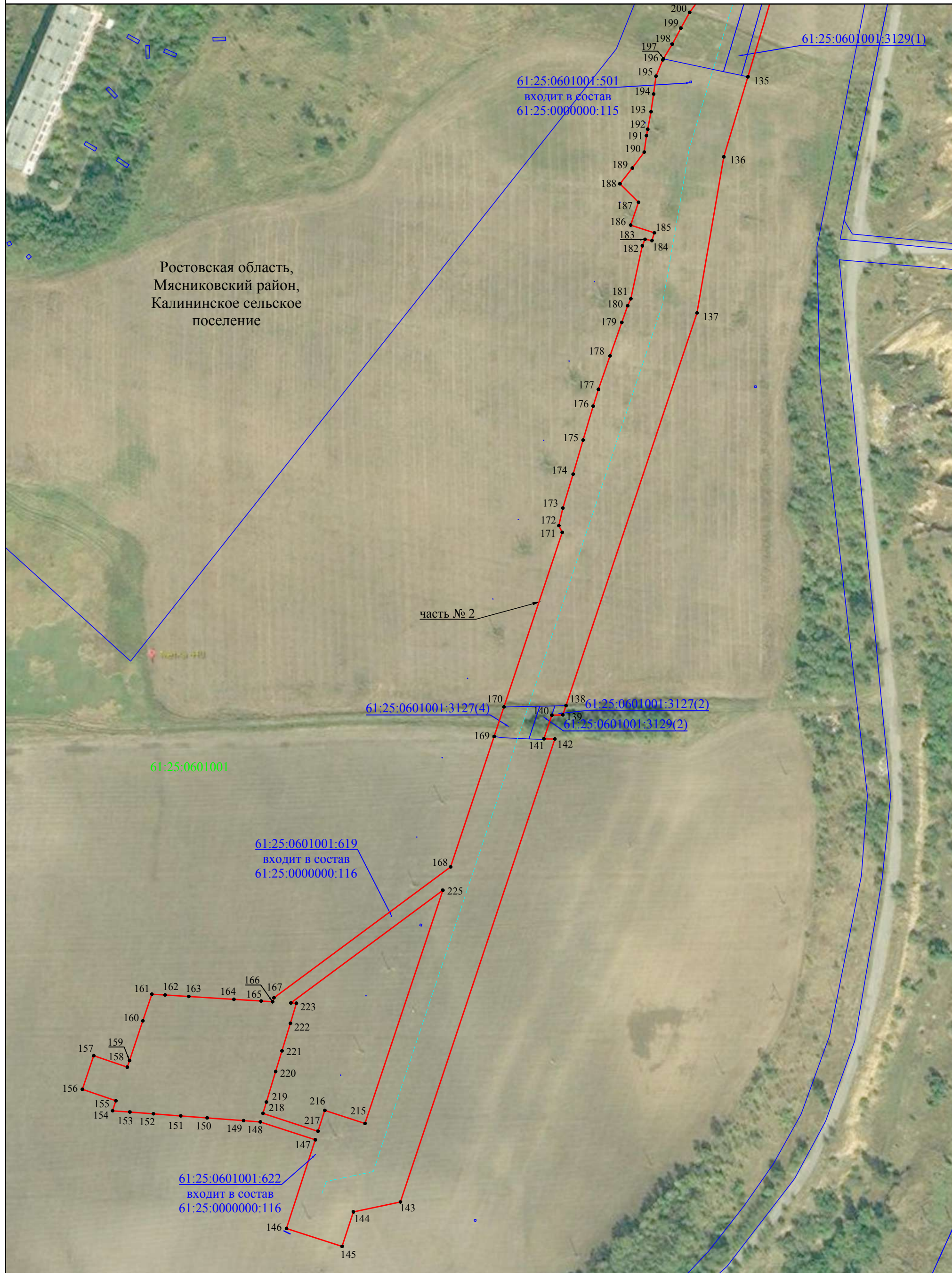

Ростовская область,
Мясниковский район,
Калининское сельское
поселение

часть № 2

Масштаб 1:2000

Используемые условные знаки и обозначения:

- - проектная граница публичного сервитута
- - - - проектное местоположение инженерного сооружения
- - граница земельного участка, учтенного в ЕГРН
- - наименования административно - территориальных образований
- 61:25:0601001 - кадастровый номер кадастрового квартала
- 61:25:0601001:3129 - кадастровый номер земельного участка
- 1 - характерная точка проектной границы публичного сервитута

Схема расположения границ публичного сервитута

Лист 6



Ростовская область,
 Азовский район,
 Елизаветинское сельское
 поселение

61:01:0600002

61:01:0600002:2453

61:01:0600002:83
 входит в состав
 61:01:0000000:33

часть № 3

61:01:0600002:2454

234 226
 227 228
 229
 233 232 231 230

Масштаб 1:2000

Используемые условные знаки и обозначения:

- - проектная граница публичного сервитута
- - граница земельного участка, учтенного в ЕГРН
- Ростовская область - наименования административно - территориальных образований
- 61:01:0600002 - кадастровый номер кадастрового квартала
- 61:01:0600002:2454 - кадастровый номер земельного участка
- 1 - характерная точка проектной границы публичного сервитута

Схема расположения границ публичного сервитута

Лист 7

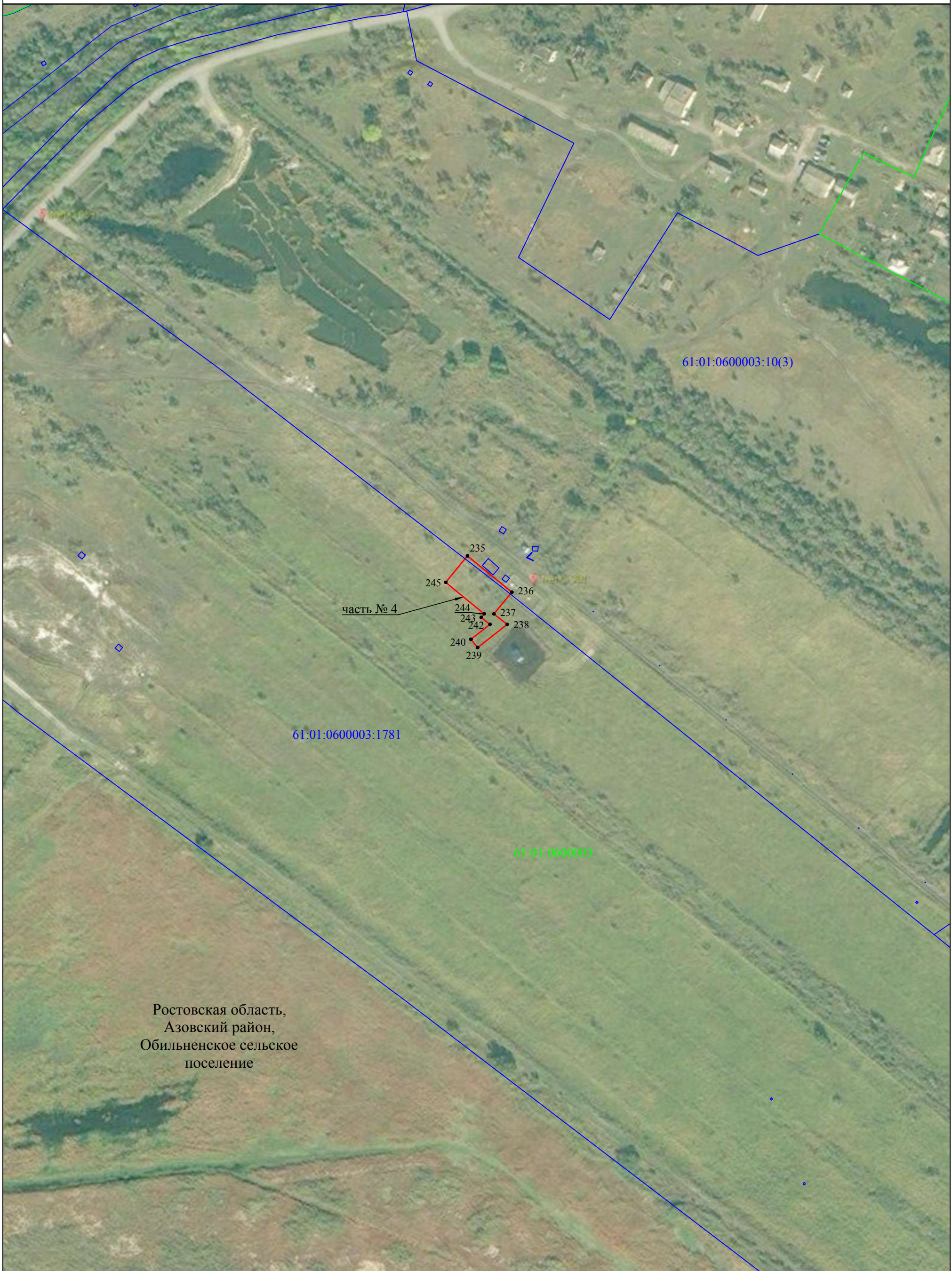

Ростовская область,
 Азовский район,
 Обильненское сельское
 поселение

Масштаб 1:2000

Используемые условные знаки и обозначения:

- - проектная граница публичного сервитута
- - граница кадастрового квартала
- - граница земельного участка, учтенного в ЕГРН
- Ростовская область - наименования административно - территориальных образований
- 61:01:0600003 - кадастровый номер кадастрового квартала
- 61:01:0600003:1781 - кадастровый номер земельного участка
- 1 - характерная точка проектной границы публичного сервитута

Схема расположения границ публичного сервитута

Лист 8

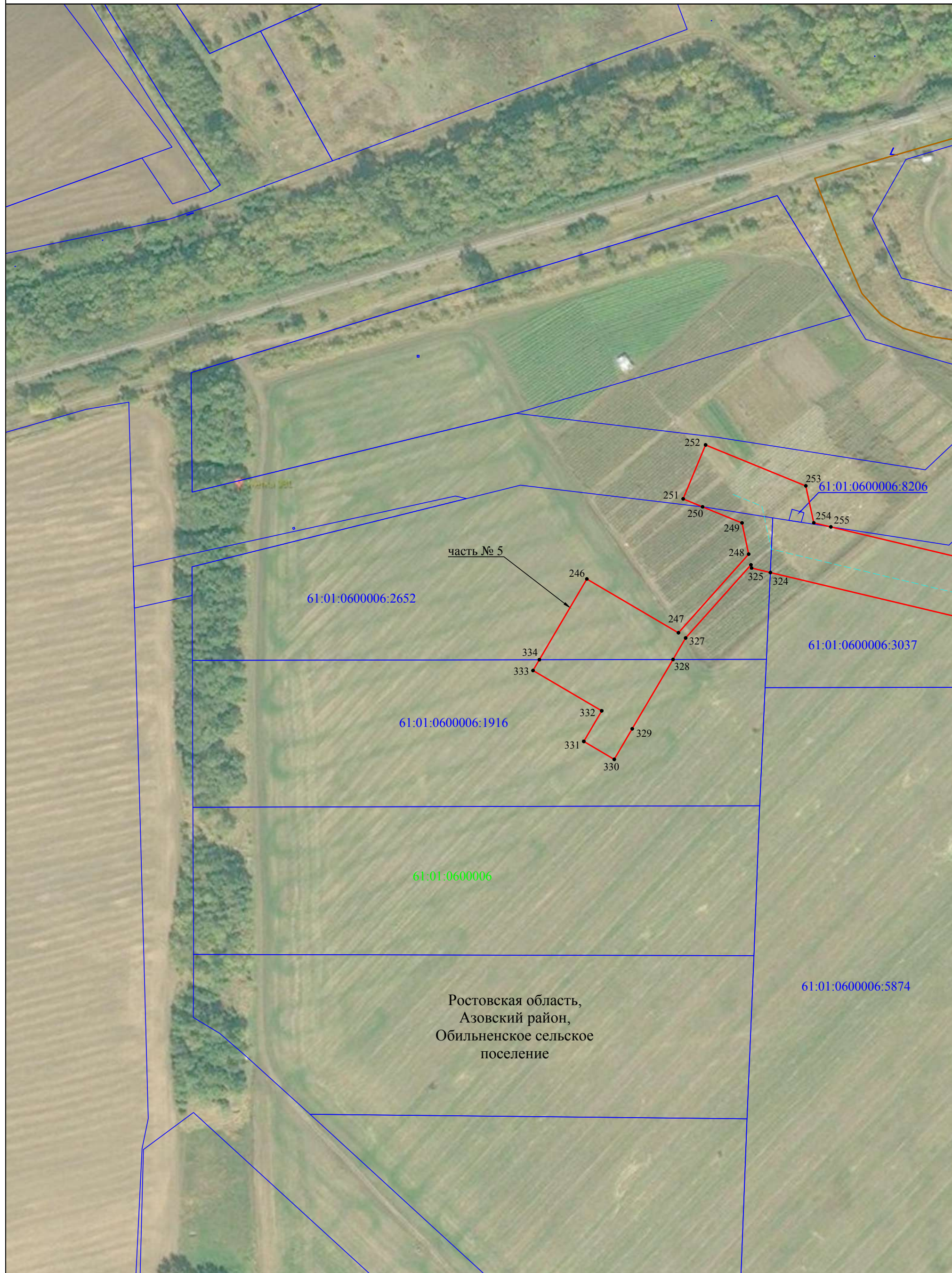

Масштаб 1:2000

Используемые условные знаки и обозначения:

- - проектная граница публичного сервитута
- - - - проектное местоположение инженерного сооружения
- - граница земельного участка, учтенного в ЕГРН
- - граница административно - территориальных образований
- - наименования административно - территориальных образований
- 61:01:0600006 - кадастровый номер кадастрового квартала
- 61:01:0600006:3037 - кадастровый номер земельного участка
- 1 - характерная точка проектной границы публичного сервитута

Схема расположения границ публичного сервитута

Лист 9

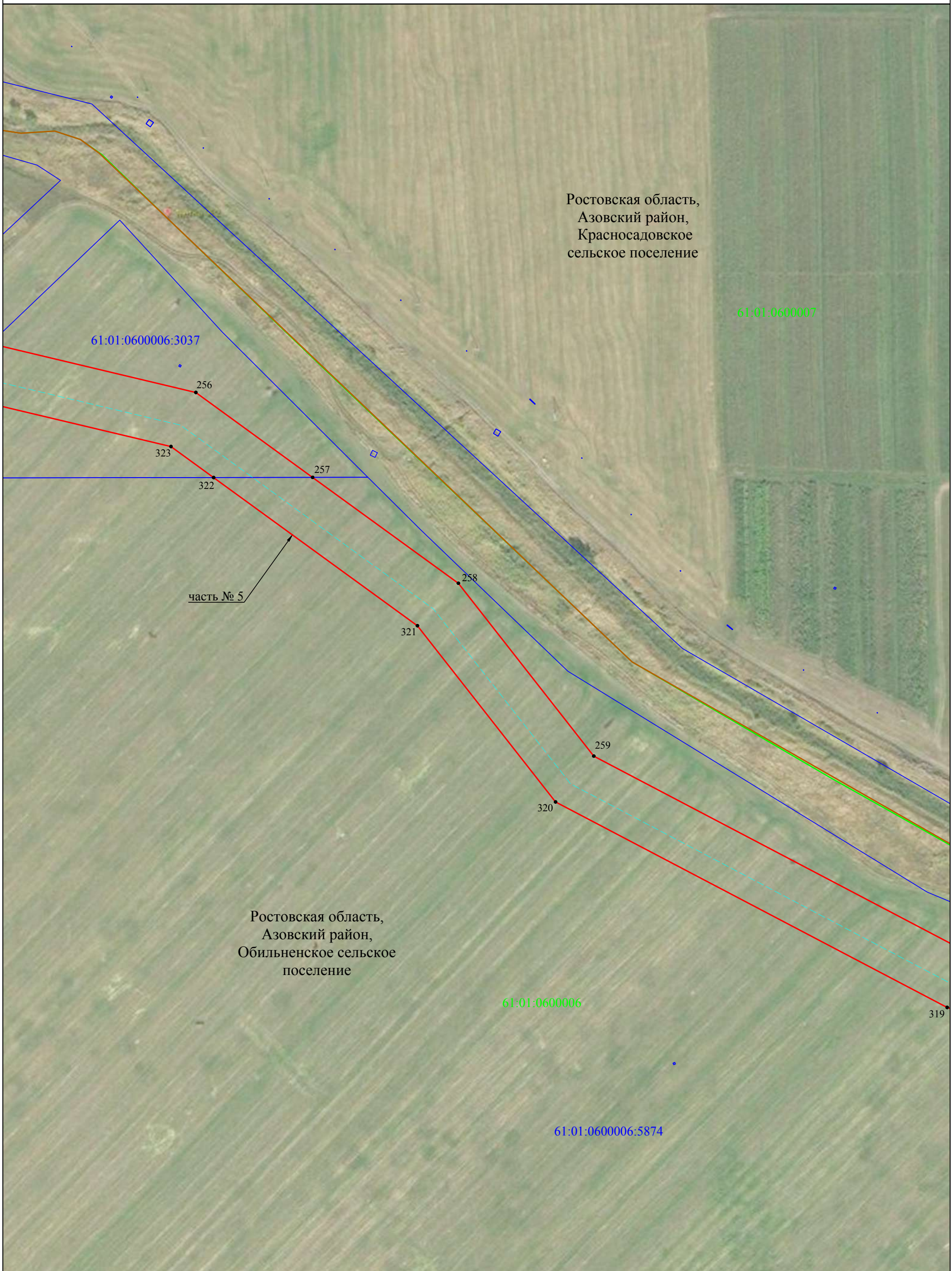

Ростовская область,
 Азовский район,
 Красносадовское
 сельское поселение

61:01:0600007

61:01:0600006:3037

256

323

322

257

часть № 5

258

321

259

320

Ростовская область,
 Азовский район,
 Обильненское сельское
 поселение

61:01:0600006

319

61:01:0600006:5874

Масштаб 1:2000

Используемые условные знаки и обозначения:

- - проектная граница публичного сервитута
- - - - проектное местоположение инженерного сооружения
- - граница кадастрового квартала
- - граница земельного участка, учтенного в ЕГРН
- - граница административно - территориальных образований
- - наименования административно - территориальных образований
- 61:01:0600006 - кадастровый номер кадастрового квартала
- 61:01:0600006:5874 - кадастровый номер земельного участка
- 1 - характерная точка проектной границы публичного сервитута

Ростовская область
 61:01:0600006
 61:01:0600006:5874
 • 1

Схема расположения границ публичного сервитута

Лист 10

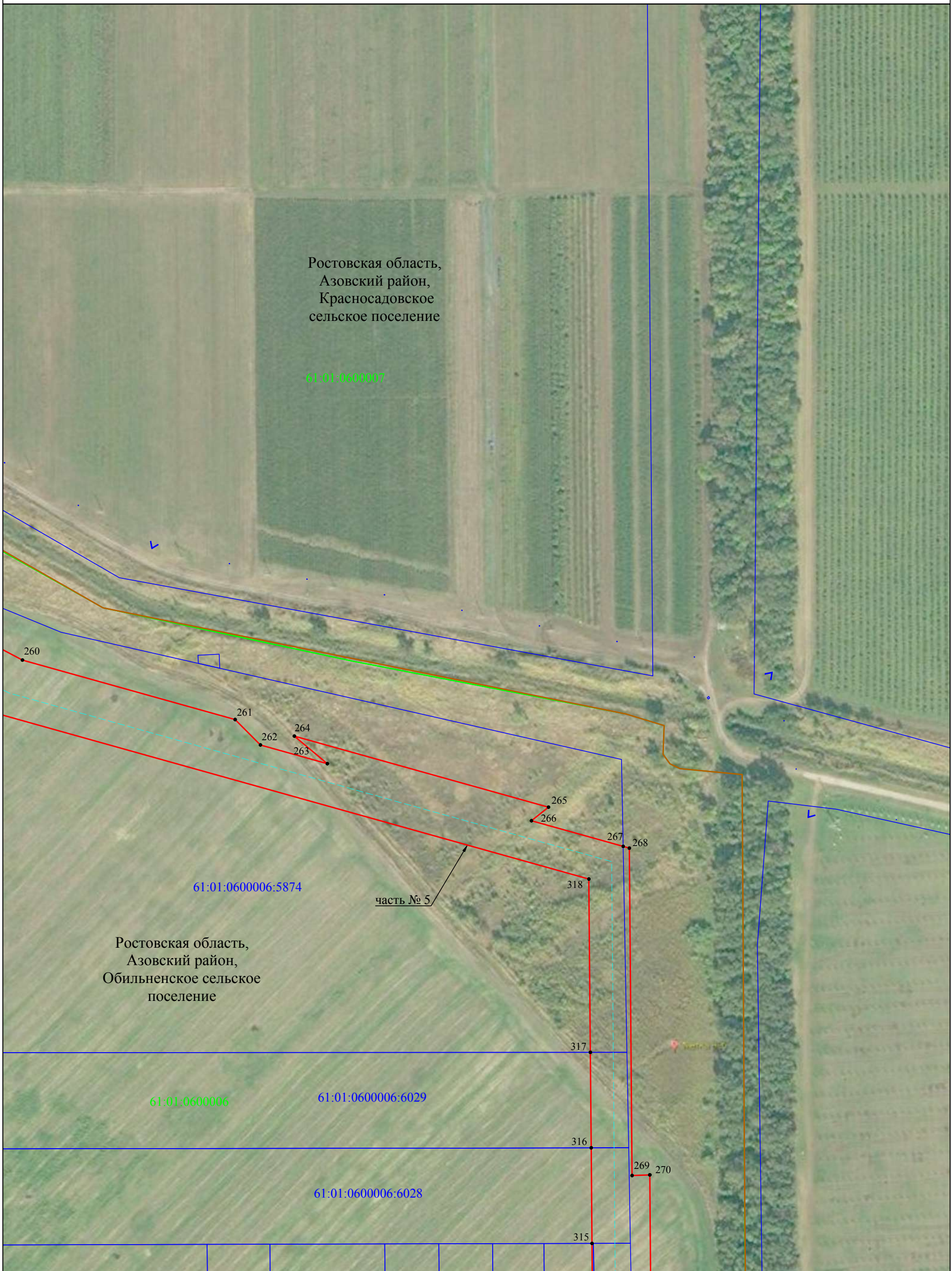

Масштаб 1:2000

Используемые условные знаки и обозначения:

- - проектная граница публичного сервитута
- - - - проектное местоположение инженерного сооружения
- - граница кадастрового квартала
- - граница земельного участка, учтенного в ЕГРН
- - граница административно - территориальных образований
- - наименования административно - территориальных образований
- 61:01:0600006 - кадастровый номер кадастрового квартала
- 61:01:0600006:5874 - кадастровый номер земельного участка
- 1 - характерная точка проектной границы публичного сервитута

Ростовская область
 61:01:0600006
 61:01:0600006:5874
 • 1

Схема расположения границ публичного сервитута

Лист 11



Ростовская область,
Азовский район,
Красносадовское
сельское поселение

Ростовская область,
Азовский район,
Обильненское сельское
поселение

Масштаб 1:2000

Используемые условные знаки и обозначения:

- - проектная граница публичного сервитута
- - - - проектное местоположение инженерного сооружения
- - граница кадастрового квартала
- - граница земельного участка, учтенного в ЕГРН
- - граница административно - территориальных образований
- - наименования административно - территориальных образований
- 61:01:0600006 - кадастровый номер кадастрового квартала
- 61:01:0600006:9106 - кадастровый номер земельного участка
- 1 - характерная точка проектной границы публичного сервитута

Ростовская область
61:01:0600006
61:01:0600006:9106
• 1

Схема расположения границ публичного сервитута

Лист 12

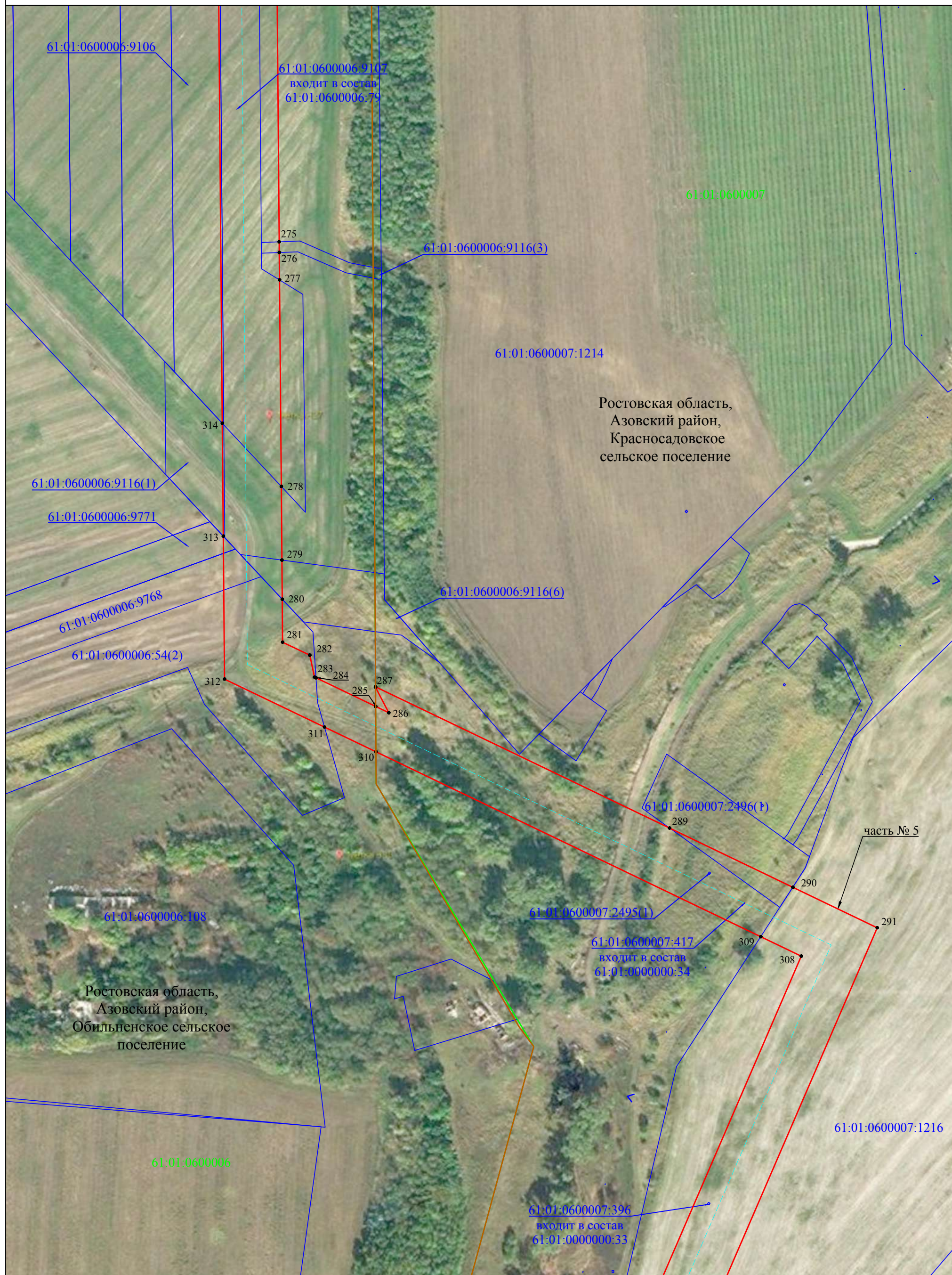

Масштаб 1:2000

Используемые условные знаки и обозначения:

- - проектная граница публичного сервитута
- - - - проектное местоположение инженерного сооружения
- - граница кадастрового квартала
- - граница земельного участка, учтенного в ЕГРН
- - граница административно - территориальных образований
- - наименования административно - территориальных образований
- 61:01:0600007 - кадастровый номер кадастрового квартала
- 61:01:0600007:1216 - кадастровый номер земельного участка
- 1 - характерная точка проектной границы публичного сервитута

Ростовская область
61:01:0600007
61:01:0600007:1216

Схема расположения границ публичного сервитута

Лист 13

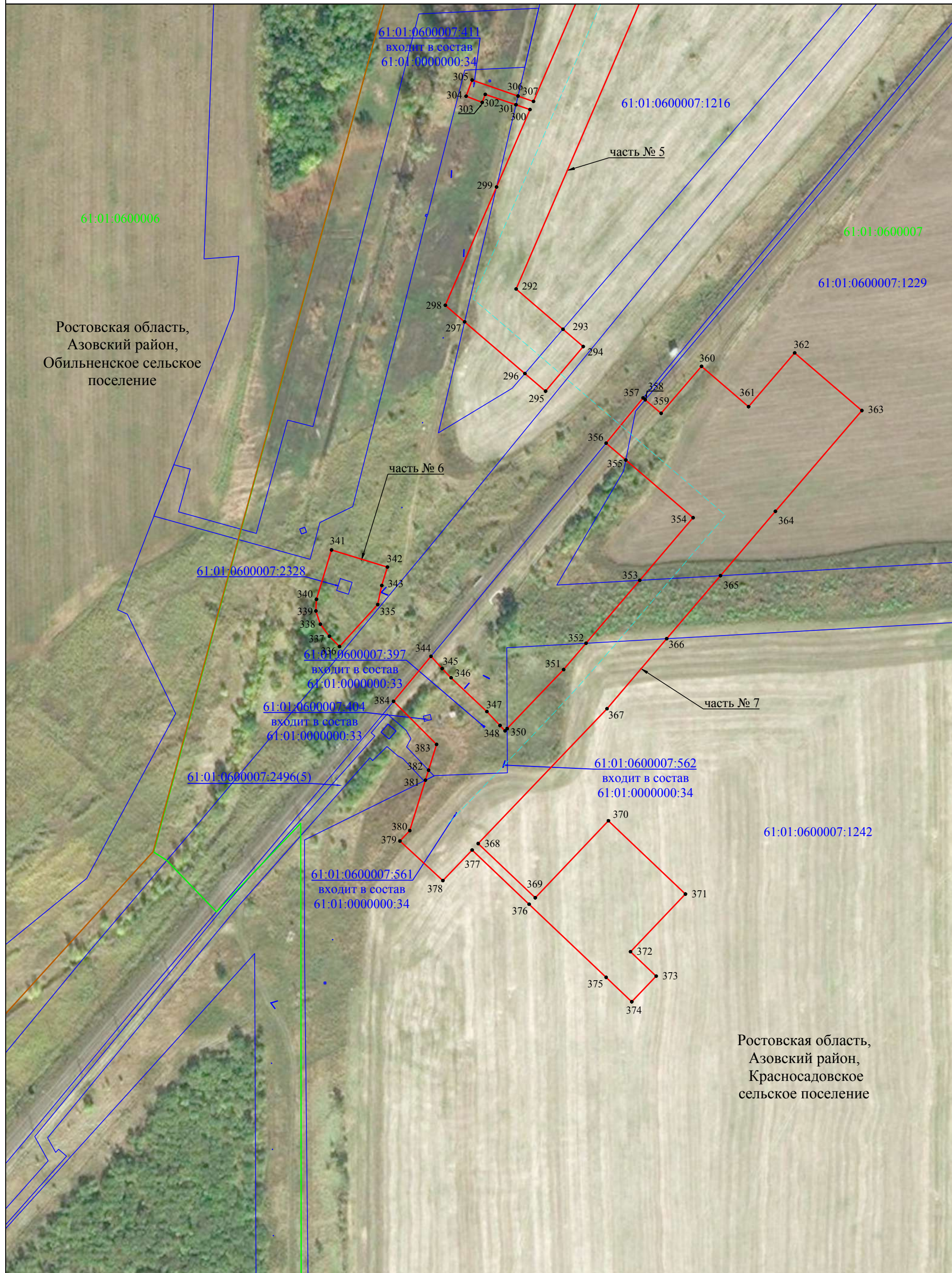

Ростовская область,
Азовский район,
Обильненское сельское
поселение

Ростовская область,
Азовский район,
Красносадовское
сельское поселение

Масштаб 1:2000

Используемые условные знаки и обозначения:

- - проектная граница публичного сервитута
- - - - проектное местоположение инженерного сооружения
- - граница кадастрового квартала
- - граница земельного участка, учтенного в ЕГРН
- - граница административно - территориальных образований
- - наименования административно - территориальных образований
- 61:01:0600007 - кадастровый номер кадастрового квартала
- 61:01:0600007:1229 - кадастровый номер земельного участка
- 1 - характерная точка проектной границы публичного сервитута